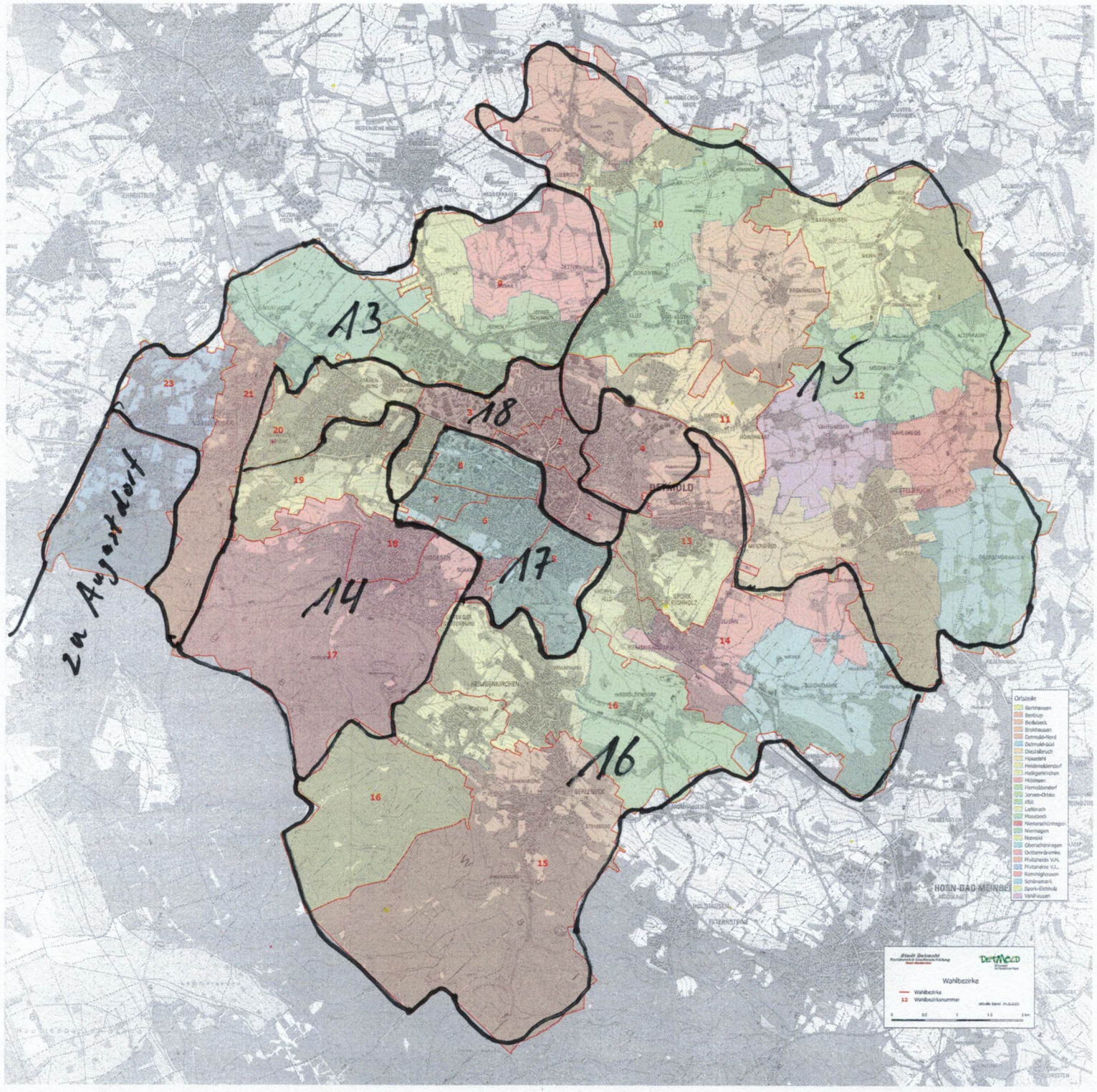
13
15
18
14
17
16
zu Augustdorf
Detmold
Ortsteile
Wahlbezirke
Wahlbezirksnummer

Stadt Detmold

Gebietsauflistung Wahlbezirke 2020

Augustdorf

Wahl : Kommunalwahl

Datum: 10.02.2020

22 Wahlbezirk 22 Pivitsheide V.L. I	Haus-Nr. von-	bis	Haus-Nr. von-	bis
Am Bach	0007	0033	0002	0044
Am Bruche	0003	0017	0002	0018
Am Busch	0001	0019	0002	0014
Am Fischerteich	0001	0033	0002	0056
Am Hunebach	0001	0009		
Am Langen Grund	0001	0077	0002	0102
Am Lohhof	0003	0003B	0004	0016
Am Rott	0003	0035	0002	0040
Am Schultbusch	0001	0015		
Am Zwiebelkamp	0001	0001	0002	0004
Augustdorfer Str.	0003	0083	0002	0092
Birnenweg	0001	0011	0002	0006
Drosselweg	0001	0009		
Eggestraße	0051	0081	0052	0080
Fitzweg	0001	0021	0002	0022
Ginsterweg	0001	0015	0002	0018
Hamergrund	0003	0015	0014	0024
Haustenbecker Weg	0005	0029	0002	0082
Hermann-Niebuhr-Straße	0003	0059	0004	0048
Hörster Str.	0001	0003	0004	0006
Im Tor	0001	0017	0002	0012
Johannisweg	0001	0021	0002	0024
Kleeweg	0001	0013	0002	0016
Kusselstraße	0001	0007A	0002	0022
Lilienweg	0001	0003	0002	0004
Luise-Rinsche-Weg	0001	0007	0002	0010
Maybachstraße	0029	0029	0028	0028
Oerlinghauser Straße			0048	0146
Papenmeierstraße	0001	0005	0002	0012
Prinzenweg	0001	0007	0002	0016
Quellenstraße	0003	0055	0004	0044
Rethlager Weg	0051	0063	0006	0056
Sandstraße	0001	0119	0002	0096
Schäferweg	0001	0037	0002	0020
Wilhelm-Mellies-Str.	0035	0117	0038	0106
Wolfstinne	0007	0007E	0010	0010

Stadt Detmold

Gebietsauflistung

Wahl : Kommunalwahl

Datum:
10.02.2020

Durchschnittliche Einwohnerzahl in den 23 Bezirken: 3080			
Stimmbezirk	Einwohner	Wahlberechtigte	Ø-Abweichung der Einwohnerzahlen
1 Wahlbezirk 1 Innenstadt/Markt	2688	2448	-12,73 %
2 Wahlbezirk 2 Innenstadt/Nord	3161	2807	2,63 %
3 Wahlbezirk 3 Innenstadt/Heidenoldendorf	3455	2851	12,18 %
4 Wahlbezirk 4 Innenstadt/Nord-Ost	3198	2714	3,83 %
5 Wahlbezirk 5 Musikhochschule	2684	2347	-12,86 %
6 Wahlbezirk 6 Bandelberg/Schützenberg/Schanze	3126	2737	1,49 %
7 Wahlbezirk 7 Kreishaus	2863	2288	-7,05 %
8 Wahlbezirk 8 Bahnhof/Bonhoeffer	2955	2540	-4,06 %
9 Wahlbezirk 9 Jerxen-Orbke u.a.	3350	2727	8,77 %
10 Wahlbezirk 10 Ben-Lo/Klüt/Brokh.	3243	2788	5,29 %
11 Wahlbezirk 11 Hakedahl/Innenstadt-N.	2987	2412	-3,02 %
12 Wahlbezirk 12 Mosebeck/Diestelbruch u.a.	3404	2878	10,52 %
13 Wahlbezirk 13 Rödlingh./Spork-E.(Nord)	2651	2279	-13,93 %
14 Wahlbezirk 14 Remmingh./Spork-E.	2959	2536	-3,93 %
15 Wahlbezirk 15 Berlebeck	2723	2344	-11,59 %
16 Wahlbezirk 16 Heiligenkirchen	2650	2293	-13,96 %
17 Wahlbezirk 17 Hiddesen I (Süd-Ost)	3408	2967	10,65 %
18 Wahlbezirk 18 Hiddesen II (Nord-West)	3291	2870	6,85 %
19 Wahlbezirk 19 Heidenoldendorf I	3263	2706	5,94 %
20 Wahlbezirk 20 Heidenoldendorf II	3212	2732	4,29 %
21 Wahlbezirk 21 Pivitsheide V.H./Nienhagen	3341	2784	8,47 %
22 Wahlbezirk 22 Pivitsheide V.L. I	3077	2583	-0,10 %
23 Wahlbezirk 23 Pivitsheide V.L. II	3157	2627	2,50 %
Gesamt	70846	60258	