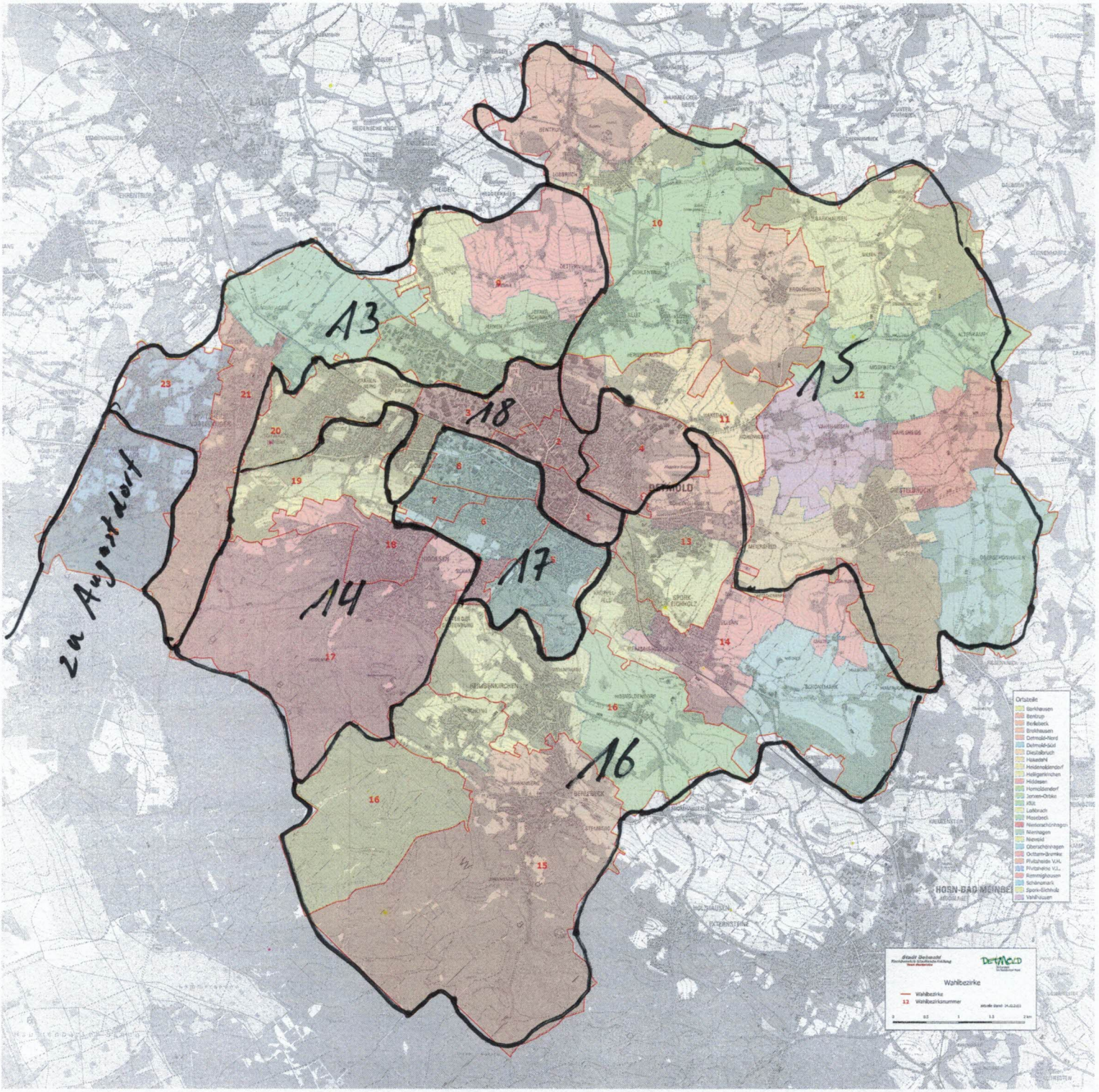

13
15
18
14
17
16
zu Augustdorf
DETMOLD
HORN-BAD MEINBE
Ortsteile
Barkhausen
Bentrup
Berlebeck
Brokhausen
Detmold-Nord
Detmold-Süd
Diestelbruch
Hakedahl
Heidenoldendorf
Heiligenkirchen
Hiddesen
Hornoldendorf
Jerxen-Orbke
Klüt
Lothbrach
Mosebeck
Niederschönhagen
Niemagen
Nievold
Oberschönhagen
Octtern-Bremke
Pivitsheide V.H.
Pivitsheide V.L.
Remmighausen
Schönemark
Spork-Eichholz
Vahlhausen
Wahlbezirke
Wahlbezirke
12 Wahlbezirksnummer
0 0.5 1 1.5 2 km

Theo Refert
16

Stadt Detmold

Gebietsauflistung Wahlbezirke 2020

Wahl: Kommunalwahl

Datum: 10.02.2020

13 Wahlbezirk 13 Rödlingh./Spork-E.(Nord)	Haus-Nr. von- bis		Haus-Nr. von- bis	
Albertweg	0001	0003		
Am Anger	0001	0017	0002	0030
Am Eichenpohl	0001	0027	0002	0060
Am Wasserturm	0001	0009	0002	0004
Blomberger Str.	0073	0213	0064	0220
Bolkoweg	0001	0003	0002	0002
Brückenstr.	0001	0013A		
Carstenweg	0001	0003	0002	0002
Degenhardstraße	0001	0003	0002	0004
Dreierkrugplatz			0004	0004
Drostenkamp	0001	0029	0002	0026A
Dürerweg	0003	0025		
Echternkampstraße	0001	0155	0002	0016
Eichholzer Weg	0001	0029	0002	0018
Elmarweg	0001	0005	0002	0004
Ernest-Solvay-Weg	0007	0007		
Fabianweg	0001	0007	0002	0006
Falkenkrugstraße	0015	0021	0002	0008
Gehrenkampstraße	0001	0021	0006A	0010
Grupenbergstraße	0001	0009	0002	0012
Heinrich-Röhr-Str.	0003	0093	0002	0022
Herzogstraße	0001	0001	0002	0008
Holbeinweg	0001	0029	0002	0032
Holgerweg			0002	0002
Hornsche Str.	0101	0123	0102	0146
Im Grünen Winkel	0001	0025	0002	0020
Im Kuhlenkamp	0001	0009	0002	0012
Kröppelgrund	0001	0001A	0004	0014A
Marie-Curie-Straße	0005	0005		
Meiersfelder Straße	0001	0077	0004	0066
Pestalozzistr.	0003	0027	0002	0012
Rautenweg			0002	0004
Refers Siek	0001	0013	0002	0014
Refertrift			0004	0004
Rödlinghauser Str.	0001	0007	0002	0002
Rötkersiek	0021	0091	0002	0066
Schwanoldstraße	0001	0021	0002	0020
Siekswiese	0001	0015	0002	0032
Sporker Straße	0001	0025	0004	0024
Talstraße	0001	0035	0002	0038
Uferstraße	0001	0015A	0002	0004
Van-Melle-Straße	0001	0007	0004	0004
Volkwinstraße	0125	0129C		
Werrebogen	0001	0019	0004	0010
Wiemannstraße	0001	0009	0004	0018

Stadt Detmold

Gebietsauflistung Wahlbezirke 2020

Wahl : Kommunalwahl

Datum: 10.02.2020

14 Wahlbezirk 14 Remmingh./Spork-E.	Haus-Nr. von- bis		Haus-Nr. von- bis	
Alter Weg	0001	0121	0002	0108
Am Blumenkamp	0001	0009A	0002	0006B
Am Ostbahnhof	0001	0005	0004	0008
Auf dem Helpup	0001	0003		
Auf dem Kröppelfeld	0003	0011	0004	0024
Breslauer Straße	0001	0017	0002	0016
Brückenstr.	0015	0027A	0002	0044
Dreierkrugplatz	0001	0005	0002	0002
Ellernstraße	0001	0041	0002	0032
Ernst-Grote-Straße	0019	0027	0002	0020
Fabrikstraße	0001	0003	0002	0006
Frankenstraße	0001	0021	0002	0022
Friesenstraße	0001	0031	0002	0030
Großer Kamp	0001	0013	0002	0012
Grünental	0001	0013	0002	0012A
Gutsweg	0001	0003A	0002	0006A
Heckenweg	0001	0009	0002	0008
Hornoldendorfer Straße			0120	0122
Hornsche Str.	0129	0289	0200	0346
Im Weidsiek	0001	0025	0002	0048
Im Wiesengrund	0001	0033	0002	0042
In den Ellern	0001	0019	0002	0020
In der Fried	0001	0011	0002	0020
Johannettental			0002	0002
Knickweg	0001	0005		
Königsberger Str.			0002	0010
Leistruper-Wald-Str.			0100	0112
Lenstruper Weg	0005	0047	0030	0038
Louis-Grothe-Straße	0005	0005	0002	0008
Maßbruch			0008	0010
Möllenweg			0002	0006
Plögerkamp	0001	0005A	0002	0006A
Rainstraße	0001	0005	0002	0006
Regenbogenweg	0001	0005	0002	0012
Remmighauser Straße	0035	0105	0034	0064
Schönemarker Weg	0001	0065	0032	0056
Schwarzer Weg	0001	0009	0004	0006
Sporker Straße	0035	0059	0026	0050
Strangweg	0001	0067	0002	0068
Thüringerstr.	0001	0011		
Waldweg	0001	0015	0002	0020
Westmarkweg			0006	0024
Weygandstraße	0001	0013	0002	0014
Wilberger Straße	0001	0075	0034	0060
Wilhelm-Holländer-Weg	0001	0027	0002	0012
Wittenbrede	0015	0017		

Stadt Detmold

Gebietsauflistung Wahlbezirke 2020

Wahl : Kommunalwahl

Datum: 10.02.2020

15 Wahlbezirk 15 Berlebeck	Haus-Nr. von-	bis	Haus-Nr. von-	bis
Adlerweg	0001	0015	0006	0012
Am Hahnberg	0001	0017	0002	0022
Am Hellberg	0019	0033	0024	0038
Am Schwesternberg	0003	0027	0002	0036
An der Becke	0005	0005	0002	0004
An der Pyramideneiche	0001	0009	0002	0002
Berlebecker Heide	0001	0001		
Birkenhügel	0001	0003	0002	0024
Buchenstieg	0001	0015		
Denkmalstr.	0055	0139	0078	0156
Dornröschenweg	0001	0005	0006	0012
Einsteinweg	0001	0017	0002	0020
Ellernbruchweg	0001	0029	0002	0032
Fasanenweg	0001	0011	0002	0016
Finkenweg	0001	0009		
Forellenweg	0001	0005	0002	0006
Forstweg	0039	0059	0002	0054
Fromhauser Straße			0002	0002
Geierweg	0001	0011	0004	0014
Hahnbergstraße			0052	0052
Hahnbruchweg	0005	0017	0002	0040
Hangsteinstraße	0001	0053	0002	0060
Harte Kuhle	0001	0001	0002	0008
Hohler Weg	0057	0119	0040	0086
Holzhauser Straße	0005	0087	0020	0060
Im Felde	0005	0009	0006	0010
Im Hoffeld	0031	0031	0002	0070
Im Märchengrund			0006	0008
Im Orte	0001	0013	0012	0018
Im Schlage	0001	0009	0002	0028
In den Röhren	0005	0023	0002	0022
In der Steinbreite	0001	0009	0002	0034
Johannaberger Weg	0001	0001	0002	0014
Kindergartenweg	0001	0009		
Kuckucksweg	0001	0017	0006	0016
Liethéweg	0021	0035	0008	0026
Ostertalstr.	0003	0015	0002	0006
Paderborner Str.	0105	0193	0110	0214
Plaßkampweg			0030	0046
Primelweg	0001	0005	0006	0014
Pulverweg	0001	0047	0010	0032
Schlehenweg	0001	0005	0002	0008
Schnatstraße	0001	0031	0002	0018
Schneiderweg	0001	0019	0004	0018
Schwalbenweg	0001	0011	0002	0008
Simonshöhe	0023	0023		
Sperberweg	0001	0009	0002	0010
Spreckenburgstraße	0001	0031	0002	0030

Stadt Detmold

Gebietsauflistung Wahlbezirke 2020

Wahl : Kommunalwahl

Datum: 10.02.2020

Sprengerweg	0001	0017	0002	0030
Stembergstraße	0021	0049	0002	0050
Südweg	0001	0011	0006	0006
Tannenstraße	0007	0021	0002	0064
Taubenweg	0001	0005		
Vor der Recke	0001	0011	0004	0014
Zaunkönigweg	0001	0003	0002	0006
Zeisigweg	0003	0005	0004	0006

Stadt Detmold

Gebietsauflistung Wahlbezirke 2020

16

Wahl : Kommunalwahl

Datum: 10.02.2020

16 Wahlbezirk 16 Heiligenkirchen	Haus-Nr. von-	bis	Haus-Nr. von-	bis
Alter Mühlenweg	0001	0009	0006	0014
Am Bosenberg	0001	0017	0002	0008
Am Büchenberg	0007	0033	0006	0012
Am Grotenhof	0001	0027	0002	0034
Am Höwel	0001	0015	0002	0016
Am Königsberg	0001	0027	0002	0024
Am Krugplatz	0001	0001	0002	0014
Am Rautenberg	0015	0015	0012	0026
Am Silberbach	0003	0009	0004	0004
Am Südhang	0001	0047	0004	0068
Am Wallberg	0001	0011	0002	0006
Am Waterhof	0001	0009	0002	0040
Am Wellnerberg	0001	0023	0004	0018
An der Berlebecke			0002	0038
An der Feldmark	0001	0011	0002	0006
Auf der Kirchbreite	0003	0033	0002	0034
Auf der Korke	0021	0021	0002	0072
Dammberg	0001	0003		
Denkmalstr.	0001	0041	0002	0052
Drischbreite	0001	0009	0002	0012
Externsteinestr.	0009	0051	0002	0002
Friedrich-Pieper-Straße	0001A	0009	0002	0030
Friedrichshöhe	0001	0025	0004	0018
Goldregenweg	0001	0011	0002	0008
Große Wiese	0001	0019	0004	0032
Hahnbergstraße	0001	0017	0004	0034
Hermannsweg	0033	0033		
Hohler Weg	0001	0055	0002	0034
Hornoldendorfer Straße	0007	0025	0002	0016
Höwelberg	0001	0023	0002	0012
Höwelweg	0001	0007	0002	0010
Höwelwiese	0001	0009	0004	0012
Hügelstr.	0001	0013	0002	0012
Kirchhöhe	0001	0013	0002	0012
Kirchweg	0003	0015	0002	0026
Klematisweg	0001	0015	0002	0008
Königstr.	0007	0013	0002	0076
Linnenkamp			0002	0024
Paderborner Str.	0011	0101	0006	0102
Plaßkampweg	0001	0001		
Richard-Thiemann-Str.	0001	0033	0006	0034
Rittergutsweg	0001	0001D		
Schau Ins Land	0003A	0039	0008	0026
Schmaler Weg	0005	0011	0002	0012
Simonshöhe	0001	0017A	0002	0020
Sonnenanger	0003	0053	0004	0026
Steinweg	0001	0005	0002	0002
Unterer Weg	0049	0091	0002	0080

Stadt Detmold

Gebietsauflistung Wahlbezirke 2020

Wahl : Kommunalwahl

Datum: 10.02.2020

Vorm Berge	0015	0015	0002	0002
Warweg	0007	0007	0002	0012
Wellnerweg	0017	0017	0004	0020